

ОБОСОБЕНА ПОЗИЦИЯ № 1 С ПРЕДМЕТ: ИЗСЛЕДВАНЕ СТАТУСА НА КОТЛОВАНА, НАБЛЮДЕНИЕ И КОНТРОЛ НА СВЛАЧИЩНИТЕ ПРОЦЕСИ И ОБСЛЕДВАНЕ НА ВОДИТЕ В КОТЛОВАНА НА РУДНИК „МЕДЕТ“

Основно за периода 1 План

АКТУАЛИЗИРАН ВРЕМЕНИ ПЛАН-ГРАФИК ЗА ИЗПЪЛНЕНИЕ НА ДЕЙНОСТИТЕ ОТ ПЪРВАТА ГОДИНА НА ПРОЕКТА

ДЕЙНОСТ	ПЛАНИРАНО НАЧАЛО		ПЛАНИРАНА ПРОДЪЛЖИТЕЛНОСТ (дни)	ПЛАНИРАН КРАЙ	Общо дни от започване на проекта																																																																							
	ДЕН	ДАТА			1	8	15	22	29	36	43	50	57	64	71	78	85	92	99	106	113	120	127	134	141	148	155	162	169	176	183	190	197	204	211	218	225	232	239	246	253	260	267	274	281	288	295	302	309	316	323	330	337	344	351	365																				
Инженерно-геоложки проучвания	10	11.09.2017	206	05.04.2018																																																																								
Обработка на архивни данни	10	11.09.2017	20	01.10.2017																																																																								
Структурно-геоложка картировка	30	01.10.2017	30	31.10.2017																																																																								
Мобилизация на сондажно оборудване и подготовка на сондажни площадки	17	18.09.2017	7	25.09.2017																																																																								
Прокарване на наклонен сондаж №1 и опробване	24	25.09.2017	10	05.10.2017																																																																								
Промиване на сондажен ствол и извършване на опитно-филтрационни тестове в сондаж №1	34	15.10.2017	10	25.10.2017																																																																								
Прокарване на наклонен сондаж №2 и опробване	44	25.10.2017	10	04.11.2017																																																																								
Промиване на сондажен ствол и извършване на опитно-филтрационни тестове в сондаж №2	54	04.11.2017	10	14.11.2017																																																																								
Опробване на наклонени сондажи № 1 и № 2	64	14.11.2017	10	24.11.2017																																																																								
Лабораторни анализи на скални проби	74	24.11.2017	40	03.01.2018																																																																								
Изграждане на филтрационен модел	114	02.01.2018	40	11.02.2018																																																																								
Стабилитетни изчисления	136	15.01.2018	40	24.02.2018																																																																								
Изготвяне на доклад и съпътстващите го текстови и графични приложения	176	06.03.2018	30	05.04.2018																																																																								
Геодезически дейности	10	11.09.2017	82	02.12.2017																																																																								
Изготвяне на геодезическа снимка	10	11.09.2017	20	01.10.2017																																																																								
Изграждане на наблюдателната станция	30	11.09.2017	45	26.10.2017																																																																								
Сигнализиране на наблюдателната станция	75	25.11.2017	7	02.12.2017																																																																								
Мониторингови дейности	61	01.11.2017	323	20.09.2018																																																																								
Измервания за определяне на хоризонтални премествания	61	01.11.2017	316	13.09.2018																																																																								
<i>Първо/Второ измерване</i>	61	01.11.2017	14	15.11.2017																																																																								
<i>Регулярно измерване</i>	192	12.03.2018	7	19.03.2018																																																																								
<i>Регулярно измерване</i>	290	18.06.2018	7	25.06.2018																																																																								
<i>Регулярно измерване</i>	367	03.09.2018	10	13.09.2018																																																																								
Измервания за определяне на вертикални премествания	61	01.11.2017	316	13.09.2018																																																																								
<i>Първо (нулево) измерване</i>	61	01.11.2017	7	08.11.2017																																																																								
<i>Регулярно измерване</i>	192	12.03.2018	7	19.03.2018																																																																								
<i>Регулярно измерване</i>	290	18.06.2018	7	25.06.2018																																																																								
<i>Регулярно измерване</i>	367	03.09.2018	10	13.09.2018																																																																								
Отчитане на нивото на водата в котлована	61	01.11.2017	30	01.12.2017																																																																								
<i>Първо измерване</i>	61	01.11.2017	3	04.11.2017																																																																								
<i>Второ измерване</i>	199	19.03.2018	3	22.03.2018																																																																								
<i>Трето измерване</i>	297	25.06.2018	3	28.06.2018																																																																								
<i>Четвърто измерване</i>	374	10.09.2018	3	13.09.2018																																																																								
Оглед и оценка на състоянието на рудника	365	01.09.2018	30	01.10.2018																																																																								
Първи специализиран оглед	365	01.09.2018	3	04.09.2018																																																																								
Втори специализиран оглед	284	12.06.2018	3	15.06.2018																																																																								
Изготвяне на обобщени годишни доклади	365	01.09.2018	30	01.10.2018																																																																								
Първи обобщен годишен доклад	365	01.09.2018	30	01.10.2018																																																																								
Контрол и управление на проекта	1	01.09.2017	365	01.09.2018																																																																								

08.09.2017 г.



ОБОСОБЕНА ПОЗИЦИЯ № 1 С ПРЕДМЕТ: ИЗСЛЕДВАНЕ СТАТУСА НА КОТЛОВАНА, НАБЛЮДЕНИЕ И КОНТРОЛ НА СВЛАЧИЩНИТЕ ПРОЦЕСИ И ОБСЛЕДВАНЕ НА ВОДИТЕ В КОТЛОВАНА НА РУДНИК „МЕДЕТ“

Основно за периода: 366



АКТУАЛИЗИРАН ВРЕМЕВИ ПЛАН-ГРАФИК ЗА ИЗПЪЛНЕНИЕ НА ДЕЙНОСТИТЕ ОТ ВТОРАТА ГОДИНА НА ПРОЕКТА

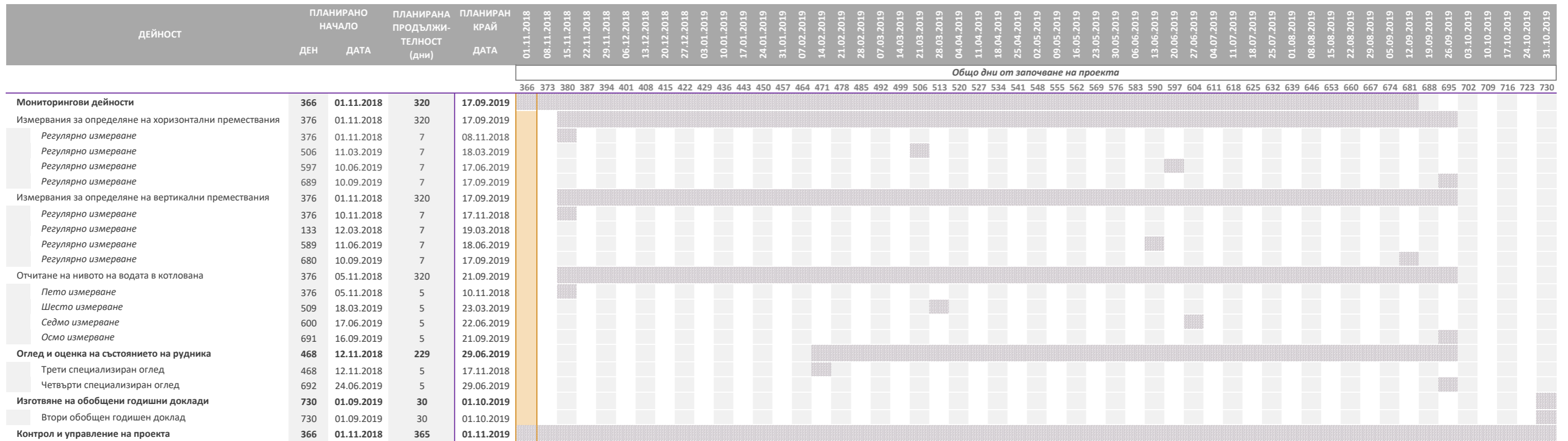

08.09.2017 год.



ОБОСОБЕНА ПОЗИЦИЯ № 1 С ПРЕДМЕТ: ИЗСЛЕДВАНЕ СТАТУСА НА КОТЛОВАНА, НАБЛЮДЕНИЕ И КОНТРОЛ НА СВЛАЧИЩНИТЕ ПРОЦЕСИ И ОБСЛЕДВАНЕ НА ВОДИТЕ В КОТЛОВАНА НА РУДНИК „МЕДЕТ“

Основно за периода: 731

План

АКТУАЛИЗИРАН ВРЕМЕНИ ПЛАН-ГРАФИК ЗА ИЗПЪЛНЕНИЕ НА ДЕЙНОСТИТЕ ОТ ТРЕТАТА ГОДИНА НА ПРОЕКТА

ДЕЙНОСТ	ПЛАНИРАНО НАЧАЛО		ПЛАНИРАНА ПРОДЪЛЖИТЕЛНОСТ Т (дни)	ПЛАНИРАН КРАЙ ДАТА	Общо дни от започване на проекта																																								
	ДЕН	ДАТА			01.11.2019	08.11.2019	15.11.2019	22.11.2019	29.11.2019	06.12.2019	13.12.2019	20.12.2019	27.12.2019	03.01.2020	10.01.2020	17.01.2020	24.01.2020	31.01.2020	07.02.2020	14.02.2020	21.02.2020	28.02.2020	06.03.2020	13.03.2020	20.03.2020	27.03.2020	03.04.2020	10.04.2020	17.04.2020	24.04.2020	01.05.2020	08.05.2020	15.05.2020	22.05.2020	29.05.2020	05.06.2020	12.06.2020	19.06.2020	26.06.2020	03.07.2020	10.07.2020	17.07.2020	24.07.2020	31.07.2020	07.08.2020
Мониторингови дейности	791	01.11.2019	303	30.08.2020	[Грешка]																																								
Измервания за определяне на хоризонтални премествания	791	01.11.2019	281	08.08.2020	[Грешка]																																								
<i>Регулярно измерване</i>	791	01.11.2019	7	08.11.2019	[Грешка]																																								
<i>Регулярно измерване</i>	912	01.03.2020	7	08.03.2020	[Грешка]																																								
<i>Регулярно измерване</i>	1004	01.06.2020	7	08.06.2020	[Грешка]																																								
<i>Регулярно измерване</i>	1065	01.08.2020	7	08.08.2020	[Грешка]																																								
Измервания за определяне на вертикални премествания	791	01.11.2019	281	08.08.2020	[Грешка]																																								
<i>Регулярно измерване</i>	791	01.11.2019	7	08.11.2019	[Грешка]																																								
<i>Регулярно измерване</i>	912	01.03.2020	7	08.03.2020	[Грешка]																																								
<i>Регулярно измерване</i>	1004	01.06.2020	7	08.06.2020	[Грешка]																																								
<i>Регулярно измерване</i>	1065	01.08.2020	7	08.08.2020	[Грешка]																																								
Отчитане на нивото на водата в котлована	791	01.11.2019	279	06.08.2020	[Грешка]																																								
<i>Девето измерване</i>	791	01.11.2019	5	06.11.2019	[Грешка]																																								
<i>Десето измерване</i>	912	01.03.2020	5	06.03.2020	[Грешка]																																								
<i>Единадесето измерване</i>	1004	01.06.2020	5	06.06.2020	[Грешка]																																								
<i>Дванадесето измерване</i>	1065	01.08.2020	5	06.08.2020	[Грешка]																																								
Оглед и оценка на състоянието на рудника	800	10.11.2019	220	17.06.2020	[Грешка]																																								
Пети специализиран оглед	800	10.11.2019	7	17.11.2019	[Грешка]																																								
Шести специализиран оглед	1013	10.06.2020	7	17.06.2020	[Грешка]																																								
Изготвяне на обобщени годишни доклади	1065	01.08.2020	30	31.08.2020	[Грешка]																																								
Трети обобщен годишен доклад	1065	01.08.2020	30	31.08.2020	[Грешка]																																								
Контрол и управление на проекта	791	01.11.2019	303	30.08.2020	[Грешка]																																								

08.09.2017 год.



[Handwritten signature]